



Plan de Actuación Digital

PCT #CompDigEdu

Denominación	I.E.S. Miguel de Cervantes
Cód. Centro	41011117
Localidad	Sevilla
Provincia	Sevilla

Fecha de última actualización: 2 de septiembre de 2024

Plan de Actuación Digital

Programa de Cooperación Territorial #CompDigEdu

DEFINICIÓN: El Plan de Actuación Digital (PAD) es la herramienta de planificación, integrada en el Proyecto educativo, sobre la que se sustentará el proceso de Transformación Digital diseñado por cada centro educativo.

OBJETIVOS: - Planificar y desarrollar capacidades digitales eficaces para mejorar la calidad de la enseñanza.
- Favorecer la transformación del centro en una organización educativa digitalmente competente.

ESTRUCTURA

Marco europeo para organizaciones educativas digitalmente competentes (DigCompOrg)	Ámbitos PAD
1. Prácticas de liderazgo y gobernanza 3. Desarrollo profesional 7. Infraestructuras	Organización de centros
6. Colaboración y networking	Información y comunicación
2. Prácticas de enseñanza y aprendizaje 4. Prácticas de evaluación 5. Contenidos y currículos	Procesos de enseñanza-aprendizaje

Proceso de Elaboración

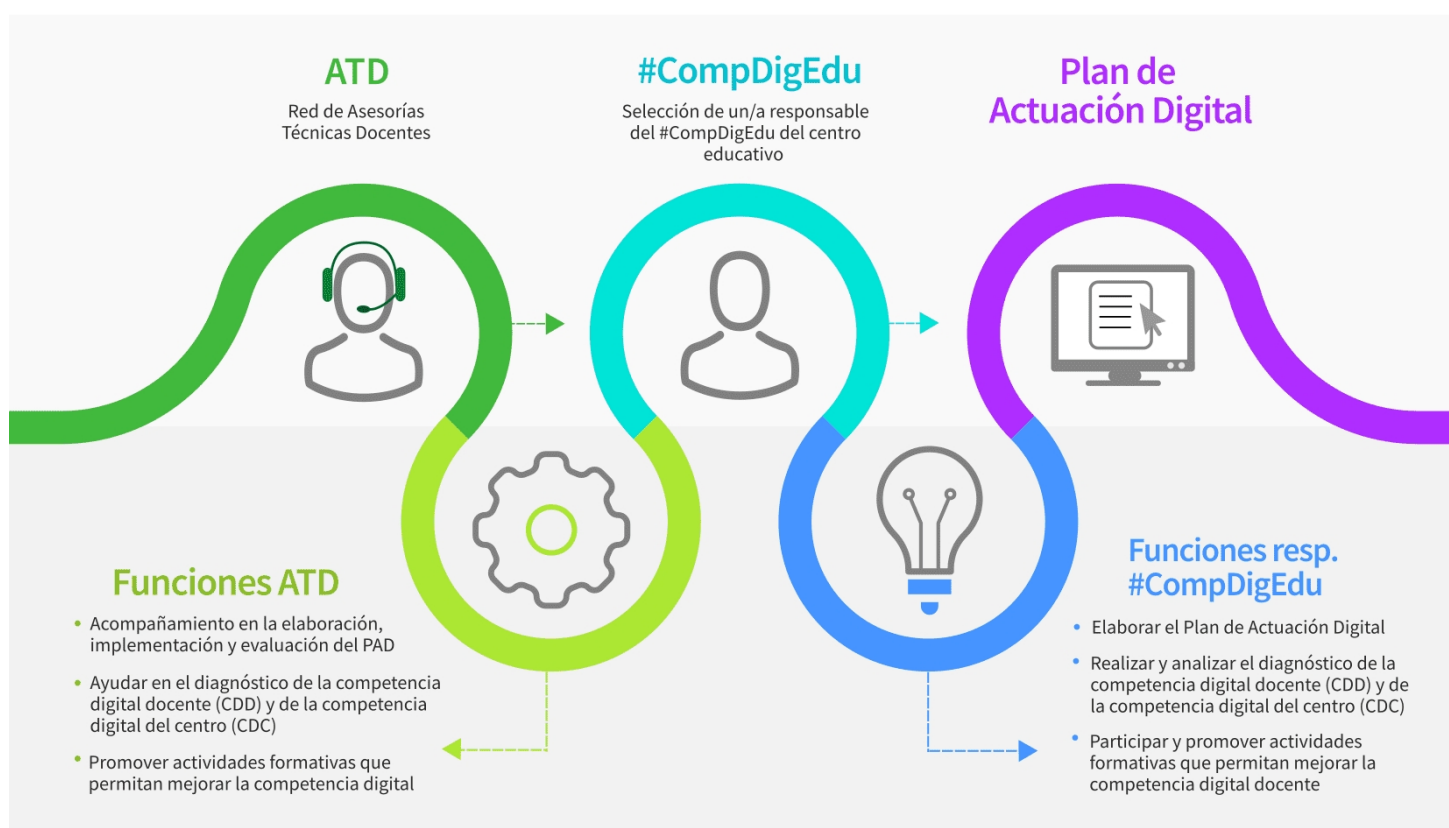

Programa financiado por el Ministerio de Educación y Formación Profesional y el Mecanismo de Recuperación y Resiliencia

PLAN DE ACTUACIÓN DIGITAL CURSO 2024/2025

CENTRO: I.E.S. Miguel de Cervantes (41011117)

Se establece el siguiente Plan de Actuación Digital para el centro.

ÁMBITO: ORGANIZACION DEL CENTRO

LINEA DE ACTUACIÓN DEL ÁMBITO ORGANIZACION DEL CENTRO (LINEA 1)

¿Qué?

Atender a la brecha digital

Afecta a:

- Formación del profesorado
 A realizar en el centro

Tareas - ¿Cómo? - Formación

Tareas - ¿Cómo? - Intervención en el centro o implementación

Sondeo inicial en las tutorías del alumnado.
Recopilación de información de recursos digitales disponibles por el alumnado (formulario).
Identificación de necesidades (análisis de resultados).
Adjudicación de recursos digitales, según criterios definidos en el protocolo de atención a brecha digital
Seguimiento de control de los recursos prestados.

Evaluación de las tareas. Objeto

Alcance de participación en la cumplimentación del formulario. Objetivo 100 % grupos
Informe del análisis de los resultados.
Documento que defina el sistema de préstamo (equipos que son prestados)
Informe final del servicio prestado; nº de préstamos, cursos, controles realizados.

Evaluación de las tareas. Herramientas

- Formulario
 Encuesta
 Estadísticas
 Otras

Detalla otras herramientas:

Informes, documento de protocolo

ÁMBITO: ORGANIZACION DEL CENTRO

Grupos responsables/participantes - Impacto

- Equipo directivo
- Equipo de coordinación
- Profesorado
- Alumnado
- PAS
- Familias
- CEP
- Otros

Especifica qué otros grupos:

Temporalización/Implementación: - ¿Cuándo?

- Primer trimestre
- Segundo trimestre
- Tercer trimestre

Observaciones:

El protocolo está realizado de años anteriores y sólo se lleva a cabo estudio de posible revisión

ÁMBITO: ORGANIZACION DEL CENTRO

LINEA DE ACTUACIÓN DEL ÁMBITO ORGANIZACION DEL CENTRO (LINEA 2)

¿Qué?

Extender el uso de las TIC .

Afecta a:

- Formación del profesorado
 A realizar en el centro

Tareas - ¿Cómo? - Formación

Curso de bienvenida al nuevo profesorado en el manejo del programa de gestión docente y en la MOODLE de centro.
Curso de iniciación al uso de la moodle en el alumnado de primero de eso, dentro de las tutorías.

Tareas - ¿Cómo? - Intervención en el centro o implementación

Informar sobre los recursos disponibles a todo el profesorado y especialmente al de nueva incorporación.
Proporcionar equipos de préstamos a docentes que lo requieran
Informar sobre las normas de uso de los equipos equipo.
Establecer un sistema de reserva de recursos TIC a través de medios colaborativos.
Establecer un sistema eficiente de comunicación de incidencias y de estado de las mismas.

Evaluación de las tareas. Objeto

Disponer de un documento público con el inventario de los recursos TIC
Disponer de un manual de uso responsable de las TIC recogido en el plan de centro y distribuido por el centro.
Disponer de un sistema de reserva de recursos TIC a través de medios colaborativos.
Disponer de un sistema de recogida incidencia y de estado de las mismas

Evaluación de las tareas. Herramientas

- Formulario
 Encuesta
 Estadísticas
 Otras

Detalla otras herramientas:

La existencia de los item descritos en la evaluación

ÁMBITO: ORGANIZACION DEL CENTRO

Grupos responsables/participantes - Impacto

- Equipo directivo
- Equipo de coordinación
- Profesorado
- Alumnado
- PAS
- Familias
- CEP
- Otros

Especifica qué otros grupos:

Temporalización/Implementación: - ¿Cuándo?

- Primer trimestre
- Segundo trimestre
- Tercer trimestre

Observaciones:

La formación e información de recursos , modos de usos y comunicación de incidencias, principalmente se lleva a cabo en el claustro de principio de curso y en la bienvenida del nuevo profesorado.

ÁMBITO: INFORMACIÓN Y COMUNICACIÓN

LINEA DE ACTUACIÓN DEL ÁMBITO INFORMACIÓN Y COMUNICACIÓN (LINEA 1)

¿Qué?

IPASEN para la comunicación con las familias

Afecta a:

- Formación del profesorado
 A realizar en el centro

Tareas - ¿Cómo? - Formación

Tareas - ¿Cómo? - Intervención en el centro o implementación

Utilización del sistema de comunicación de Portal Séneca para todas las comunicaciones con las familias.
Formación a las familias en el uso de iPasen a través de guías y/o vídeo tutoriales.
Uso del tablón de anuncios de Séneca como vía de comunicación para toda la comunidad educativa (profesorado, familias, alumnado).

Evaluación de las tareas. Objeto

Encuesta-formulario de seguimiento de la medida realizada entre el profesorado y entre las familias.
Uso del tablón de anuncios de Séneca como vía de comunicación para toda la comunidad educativa (profesorado, familias, alumnado).

Evaluación de las tareas. Herramientas

- Formulario
 Encuesta
 Estadísticas
 Otras

Detalla otras herramientas:

ÁMBITO: INFORMACIÓN Y COMUNICACIÓN

Grupos responsables/participantes - Impacto

- Equipo directivo
- Equipo de coordinación
- Profesorado
- Alumnado
- PAS
- Familias
- CEP
- Otros

Especifica qué otros grupos:

Temporalización/Implementación: - ¿Cuándo?

- Primer trimestre
- Segundo trimestre
- Tercer trimestre

Observaciones:

ÁMBITO: INFORMACIÓN Y COMUNICACIÓN

LINEA DE ACTUACIÓN DEL ÁMBITO INFORMACIÓN Y COMUNICACIÓN (LINEA 2)

¿Qué?

Hacer a la comunidad educativa que participe más activamente de la información del centro, mejorando nuestra presencia en las redes sociales:

Afecta a:

- Formación del profesorado
 A realizar en el centro

Tareas - ¿Cómo? - Formación

Tareas - ¿Cómo? - Intervención en el centro o implementación

Mantener actualizado la nueva WEB y añadir nuevas funcionalidades.
Difundir nuestras redes.
Establecer normas para la difusión de contenidos en las redes.
Definir un Community Manager y un Administrados Web

Evaluación de las tareas. Objeto

Análisis de las visitas en las redes,
Incorporación de nuevas funcionalidades la nueva web

Evaluación de las tareas. Herramientas

- Formulario
 Encuesta
 Estadísticas
 Otras

Detalla otras herramientas:

Informes de visitas

ÁMBITO: INFORMACIÓN Y COMUNICACIÓN

Grupos responsables/participantes - Impacto

- Equipo directivo
- Equipo de coordinación
- Profesorado
- Alumnado
- PAS
- Familias
- CEP
- Otros

Especifica qué otros grupos:

Temporalización/Implementación: - ¿Cuándo?

- Primer trimestre
- Segundo trimestre
- Tercer trimestre

Observaciones:

ÁMBITO: PROCESOS DE ENSEÑANZA APRENDIZAJE

LINEA DE ACTUACIÓN DEL ÁMBITO PROCESOS DE ENSEÑANZA APRENDIZAJE (LINEA 1)

¿Qué?

Introducir las metodologías STEAM en el centro

Afecta a:

- Formación del profesorado
 A realizar en el centro

Tareas - ¿Cómo? - Formación

Participar en formaciones.

Tareas - ¿Cómo? - Intervención en el centro o implementación

Solicitud del programa STEAM DE ROBÓTICA APLICADA AL AULA.
Creación de un equipo STEAM.
Realizar exposición de aplicaciones de STEAM aplicadas a la sostenibilidad
Participación en eventos tales como Semana del Código, ferias, congresos, concursos relacionados con el Pensamiento Computacional, Robótica Educativa

Evaluación de las tareas. Objeto

Consecución del programa.
Nº de profesores y grupos participantes del STEAM.
Nº de eventos en los que se participa.

Evaluación de las tareas. Herramientas

- Formulario
 Encuesta
 Estadísticas
 Otras

Detalla otras herramientas:

Proyecto desarrollados

ÁMBITO: PROCESOS DE ENSEÑANZA APRENDIZAJE

Grupos responsables/participantes - Impacto

- Equipo directivo
- Equipo de coordinación
- Profesorado
- Alumnado
- PAS
- Familias
- CEP
- Otros

Especifica qué otros grupos:

Temporalización/Implementación: - ¿Cuándo?

- Primer trimestre
- Segundo trimestre
- Tercer trimestre

Observaciones:

ÁMBITO: PROCESOS DE ENSEÑANZA APRENDIZAJE

LINEA DE ACTUACIÓN DEL ÁMBITO PROCESOS DE ENSEÑANZA APRENDIZAJE (LINEA 2)

¿Qué?

Estimular el uso de metodologías activas de aprendizaje

Afecta a:

- Formación del profesorado
 A realizar en el centro

Tareas - ¿Cómo? - Formación

Participación en cursos de formación.
Compartir buenas prácticas.

Tareas - ¿Cómo? - Intervención en el centro o implementación

Evaluación de las tareas. Objeto

Porcentaje de participación en cursos.
Número de buenas prácticas publicadas

Evaluación de las tareas. Herramientas

- Formulario
 Encuesta
 Estadísticas
 Otras

Detalla otras herramientas:

ÁMBITO: PROCESOS DE ENSEÑANZA APRENDIZAJE

Grupos responsables/participantes - Impacto

- Equipo directivo
- Equipo de coordinación
- Profesorado
- Alumnado
- PAS
- Familias
- CEP
- Otros

Especifica qué otros grupos:

Temporalización/Implementación: - ¿Cuándo?

- Primer trimestre
- Segundo trimestre
- Tercer trimestre

Observaciones:

ÁMBITO: PROCESOS DE ENSEÑANZA APRENDIZAJE

LINEA DE ACTUACIÓN DEL ÁMBITO PROCESOS DE ENSEÑANZA APRENDIZAJE (LINEA 3)

¿Qué?

Uso seguro de las redes. La identidad digital

Afecta a:

- Formación del profesorado
 A realizar en el centro

Tareas - ¿Cómo? - Formación

Curso hacia el profesorado y el alumnado

Tareas - ¿Cómo? - Intervención en el centro o implementación

Realización de actividades dinámicas con el alumnado, con ayuda de mentores

Evaluación de las tareas. Objeto

Número de alumnado que participa.
Número de mentores que salen del programa.

Evaluación de las tareas. Herramientas

- Formulario
 Encuesta
 Estadísticas
 Otras

Detalla otras herramientas:

ÁMBITO: PROCESOS DE ENSEÑANZA APRENDIZAJE

Grupos responsables/participantes - Impacto

- Equipo directivo
- Equipo de coordinación
- Profesorado
- Alumnado
- PAS
- Familias
- CEP
- Otros

Especifica qué otros grupos:

Temporalización/Implementación: - ¿Cuándo?

- Primer trimestre
- Segundo trimestre
- Tercer trimestre

Observaciones:

RECURSOS TECNOLÓGICOS

Bring your own device (BYOD)

Accesibilidad

Ningún grupo Menos de 2 grupos Entre 3 y 9 grupos Entre 10 y 29 grupos Más de 30 grupos

Croma

En buen estado (existentes) Ninguno Uno Entre 2 y 3 Más de 3

En mal estado (existentes) Ninguno Uno Entre 2 y 3 Más de 3

Refuerzo necesario (peticiones) Ninguno Uno Entre 2 y 3 Más de 3

Impresoras 3D

En buen estado (existentes) Ninguna Una Entre 2 y 3 Más de 3

En mal estado (existentes) Ninguna Una Entre 2 y 3 Más de 3

Refuerzo necesario (peticiones) Ninguna Una Entre 2 y 3 Más de 3

Kits de robótica

En buen estado (existentes) Ninguno Uno Entre 2 y 5 Más de 5

En mal estado (existentes) Ninguno Uno Entre 2 y 5 Más de 5

Refuerzo necesario (peticiones) Ninguno Uno Entre 2 y 5 Más de 5

Proyectores

En buen estado (existentes)

Menos de 2 Entre 3 y 19 Entre 20 y 49 grupos Entre 50 y 100 grupos Más de 100

En mal estado (existentes)

Menos de 2 Entre 3 y 19 Entre 20 y 49 grupos Entre 50 y 100 grupos Más de 100

Refuerzo necesario (peticiones)

Menos de 2 Entre 3 y 19 Entre 20 y 49 grupos Entre 50 y 100 grupos Más de 100

Pizarras digitales PDI/SDI

En buen estado (existentes)

Menos de 2 Entre 3 y 19 Entre 20 y 49 grupos Entre 50 y 100 grupos Más de 100

En mal estado (existentes)

Menos de 2 Entre 3 y 19 Entre 20 y 49 grupos Entre 50 y 100 grupos Más de 100

Refuerzo necesario (peticiones)

Menos de 2 Entre 3 y 19 Entre 20 y 49 grupos Entre 50 y 100 grupos Más de 100

Chromebooks

En buen estado (existentes) Menos de 20 Entre 20 y 49 Entre 50 y 100 Más de 100

En mal estado (existentes) Menos de 20 Entre 20 y 49 Entre 50 y 100 Más de 100

Refuerzo necesario (peticiones) Menos de 20 Entre 20 y 49 Entre 50 y 100 Más de 100

Tabletas digitales (Tablets)

En buen estado (existentes)	Menos de 20	<input checked="" type="checkbox"/>	Entre 20 y 49	<input type="checkbox"/>	Entre 50 y 100	<input type="checkbox"/>	Más de 100	<input type="checkbox"/>
En mal estado (existentes)	Menos de 20	<input checked="" type="checkbox"/>	Entre 20 y 49	<input type="checkbox"/>	Entre 50 y 100	<input type="checkbox"/>	Más de 100	<input type="checkbox"/>
Refuerzo necesario (peticiones)	Menos de 20	<input checked="" type="checkbox"/>	Entre 20 y 49	<input type="checkbox"/>	Entre 50 y 100	<input type="checkbox"/>	Más de 100	<input type="checkbox"/>

Portátiles

En buen estado (existentes)	Menos de 20	<input type="checkbox"/>	Entre 20 y 49	<input type="checkbox"/>	Entre 50 y 100	<input checked="" type="checkbox"/>	Más de 100	<input type="checkbox"/>
En mal estado (existentes)	Menos de 20	<input checked="" type="checkbox"/>	Entre 20 y 49	<input type="checkbox"/>	Entre 50 y 100	<input type="checkbox"/>	Más de 100	<input type="checkbox"/>
Refuerzo necesario (peticiones)	Menos de 20	<input type="checkbox"/>	Entre 20 y 49	<input checked="" type="checkbox"/>	Entre 50 y 100	<input type="checkbox"/>	Más de 100	<input type="checkbox"/>

PC sobremesa

En buen estado (existentes)	Menos de 20	<input checked="" type="checkbox"/>	Entre 20 y 49	<input type="checkbox"/>	Entre 50 y 100	<input type="checkbox"/>	Más de 100	<input type="checkbox"/>
En mal estado (existentes)	Menos de 20	<input checked="" type="checkbox"/>	Entre 20 y 49	<input type="checkbox"/>	Entre 50 y 100	<input type="checkbox"/>	Más de 100	<input type="checkbox"/>
Refuerzo necesario (peticiones)	Menos de 20	<input type="checkbox"/>	Entre 20 y 49	<input checked="" type="checkbox"/>	Entre 50 y 100	<input type="checkbox"/>	Más de 100	<input type="checkbox"/>

Otros recursos no recogidos y/o específicos. Añada el número y la justificación.